

N R-1 CAVES 1/50

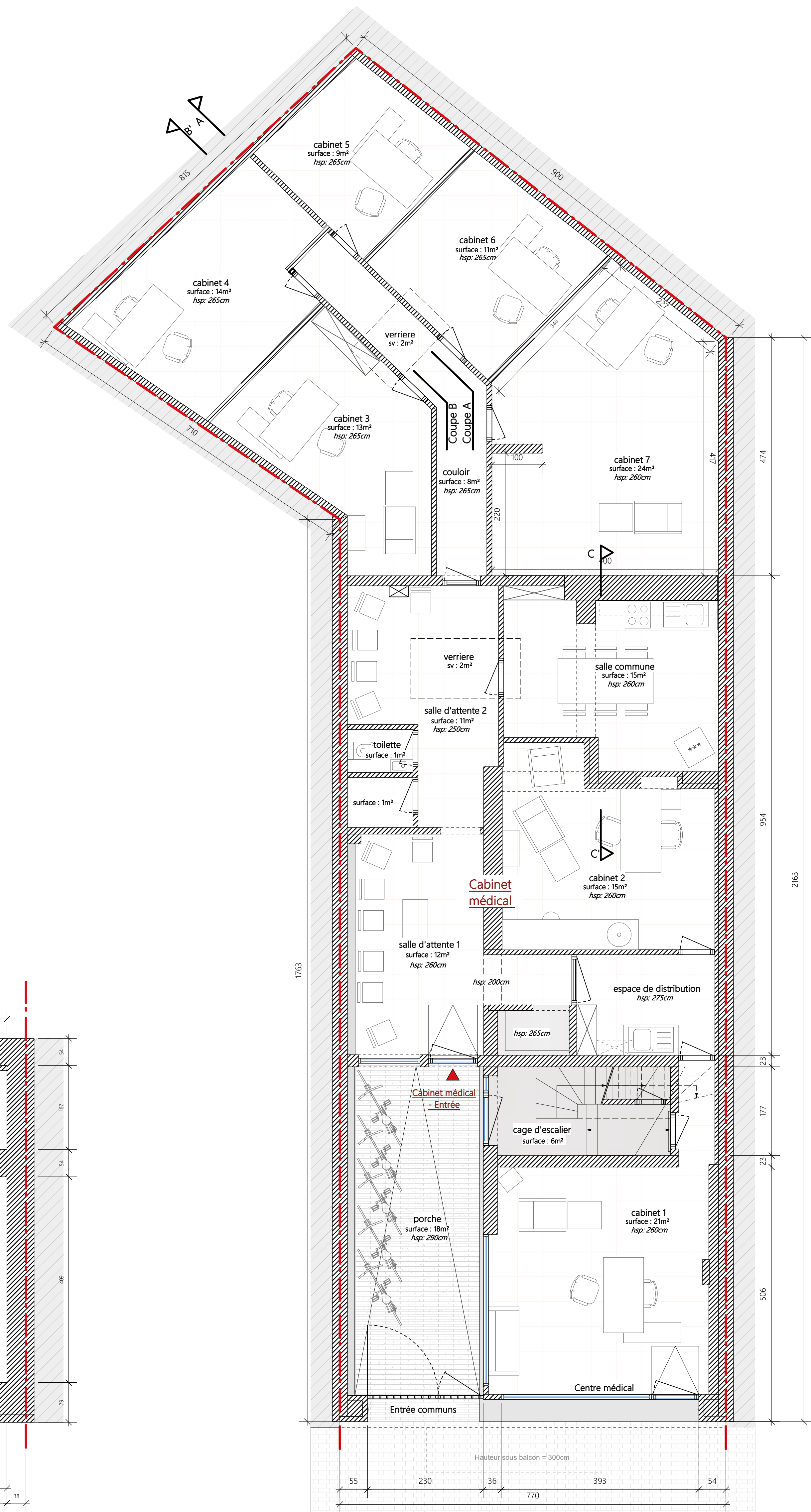

N RDC Cabinet Médical 1/50

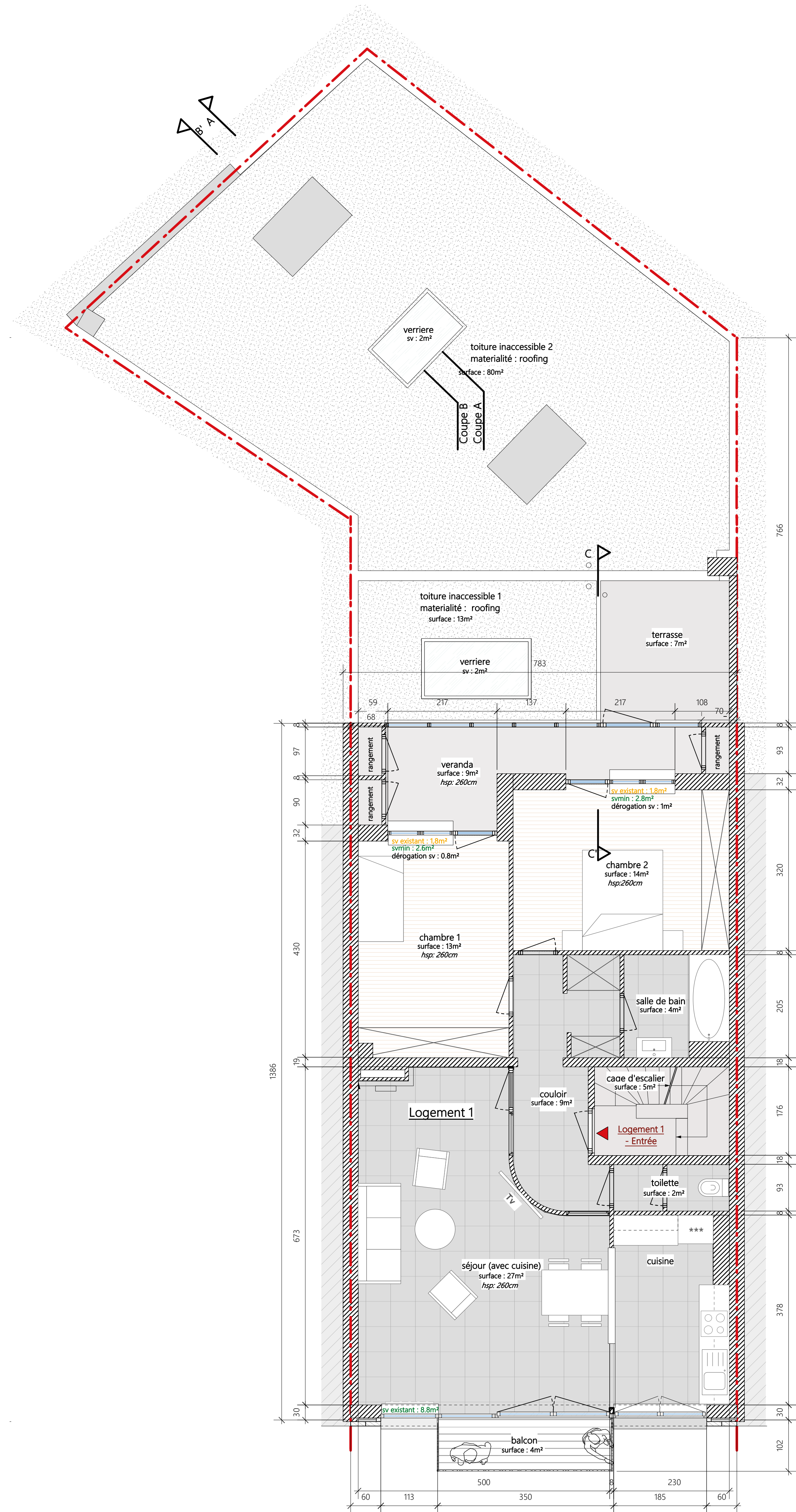

N R+1 Logement 1 1/50

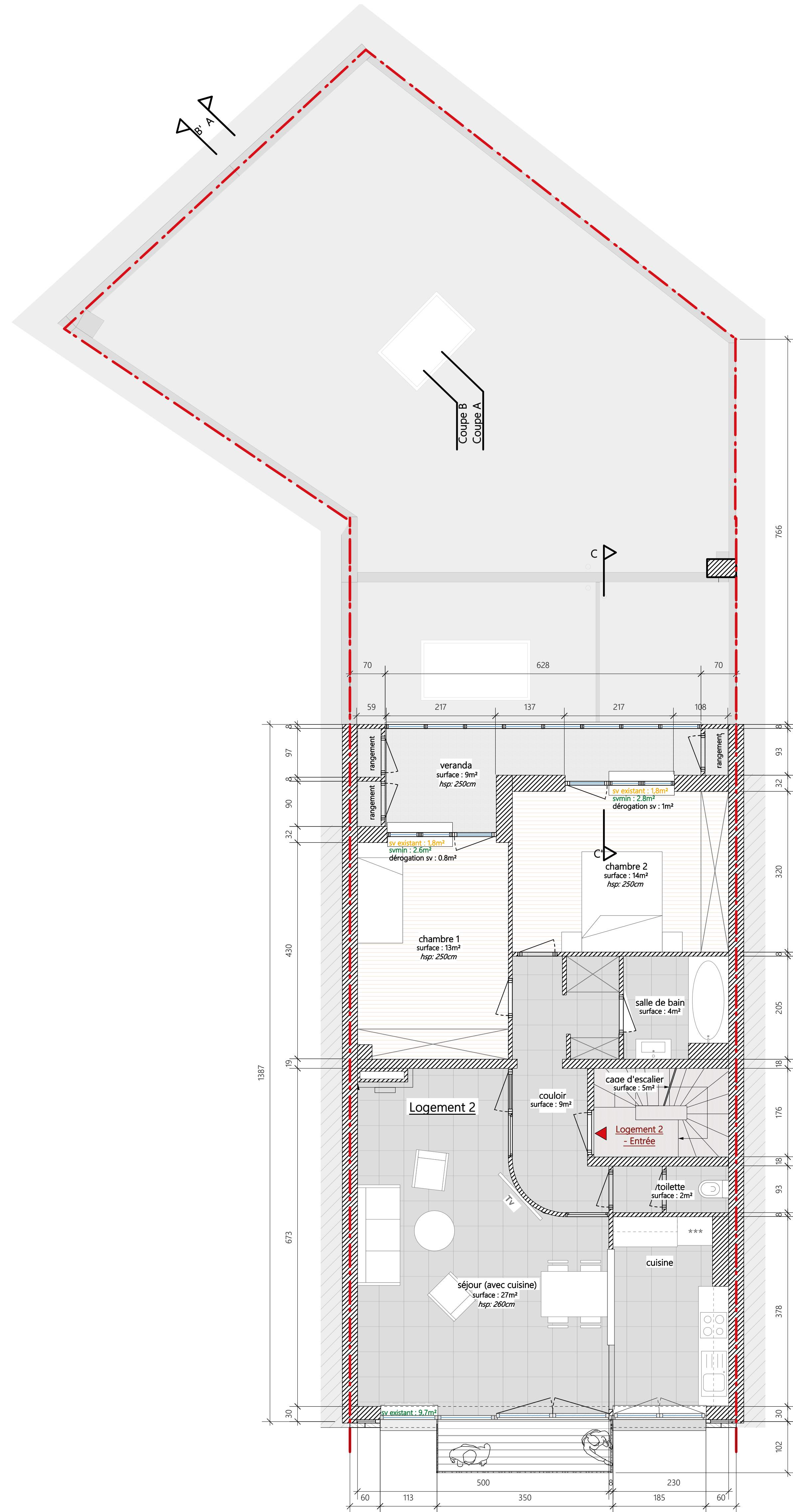

N R+2 Logement 2 1/50

Indice	Date	Motif
01	16/10/2025	Introduction de documents modificatifs suite à la réception de l'accusé de réception de dossier incomplet du 14/10/2025

Indice 01
Dossier N°12522

PU
Introduction de documents modificatifs suite à la réception de l'accusé de réception de dossier incomplet du 14/10/2025

Situation Existante

OBJET:
Regularisation d'un immeuble de trois logements et un cabinet médical.
Ajout d'une toiture verte et d'une citerne d'eau de pluie

Documents:
- plan R-1 caves
- plan RDC Cabinet Médical
- plan R+1 Logement 1
- plan R+2 Logement 2

SITUATION:
20, Avenue des casernes
1040 Etterbeek
cadastre B377n2

MAITRE DE L'OUVRAGE:
[REDACTED]

ARCHITECTE:
[REDACTED]

ech. 1/50

P 1/3

DATE: 16/10/2025

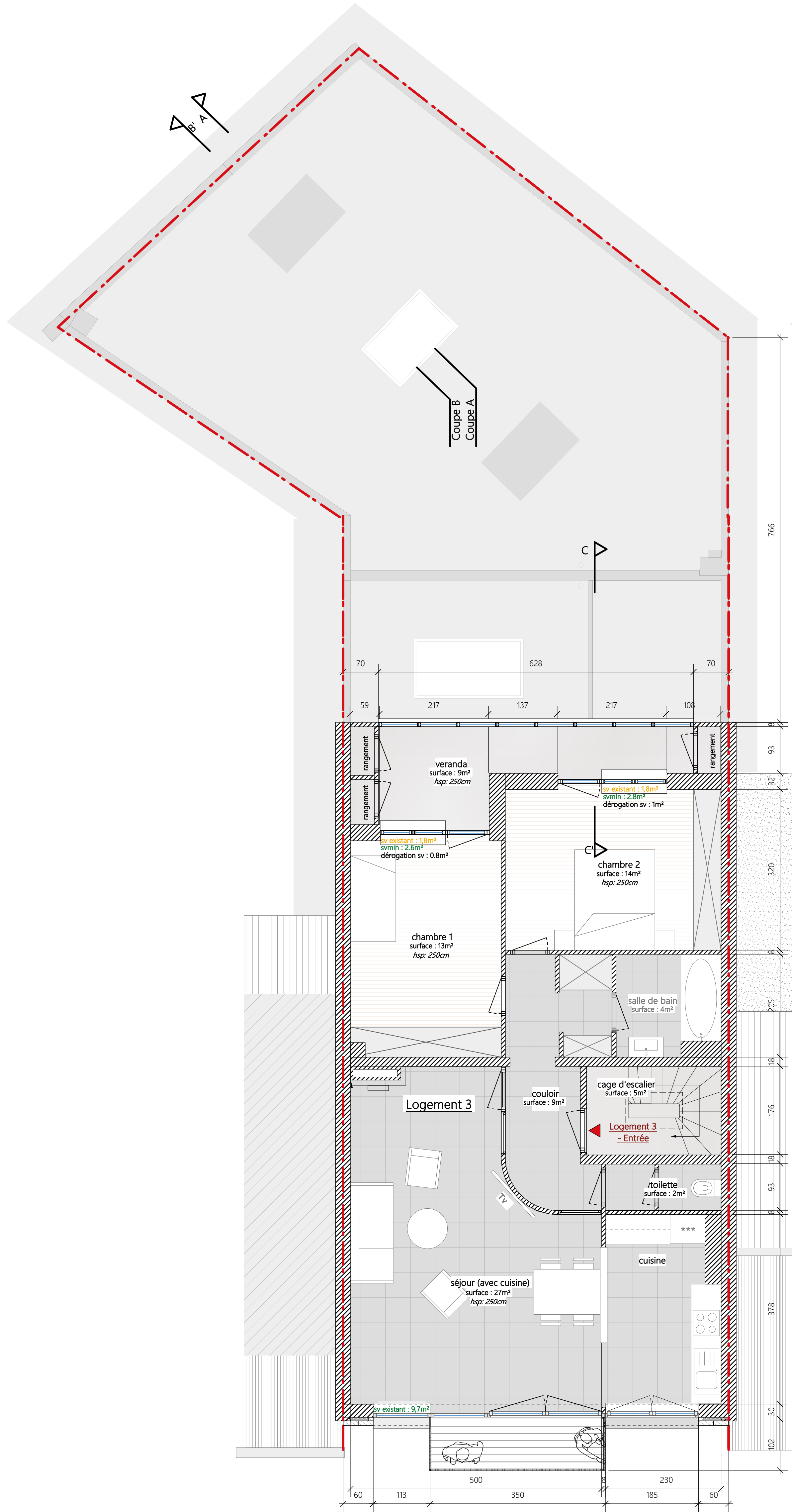

R+3 Logement 3 1/50

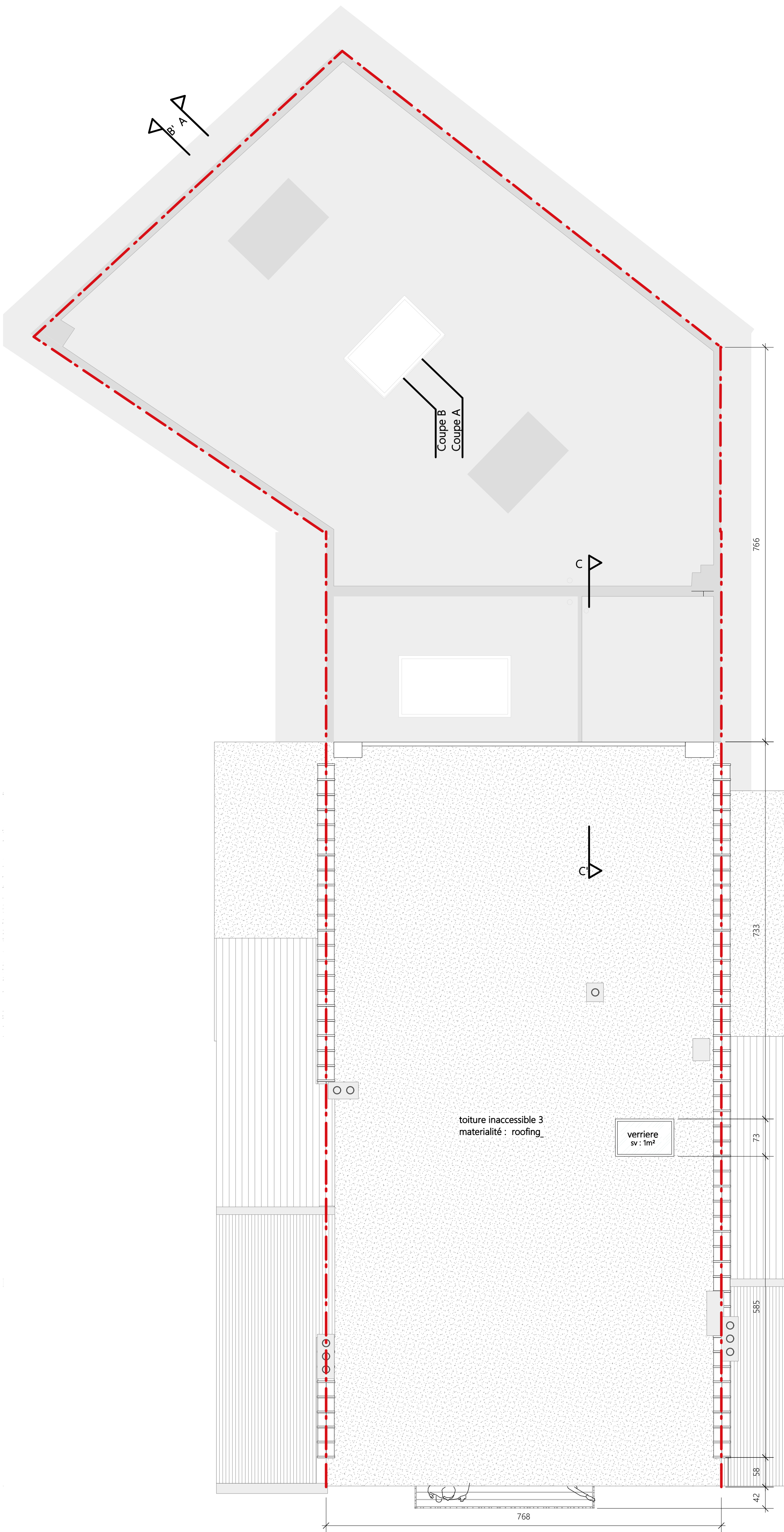

Toiture 1/50



Implantation

1:200

Légende

- Toiture à versants
- Toiture plate
- Jardins
- Parcelle cadastrale
- Passage piétons
- Stationnement
- Balcons

- objet de la demande
- zone 50m minimum autour parcelle
- Parcelle objet de la demande
- Vues photographiques

- R+3+C REZ + n étages + combles
- R+3+TP REZ + n étages + toiture plate
- 377h2 Numéro cadastre
- 20 Numéro de rue



Situation



1:1000

Indice	Date	Motif
	10/09/2025	PU
01	16/10/2025	Intégration de documents modifiés suite à la réception de l'accusé de réception de dossier incomplet du 14/10/2025

Indice 01
Dossier N° 12522

PU
Introduction de documents modificatifs suite à la réception de l'accusé de réception de dossier incomplet du 14/10/2025

Situation Existante

OBJET:
Regularisation d'un immeuble de trois logements et un cabinet médical.
Ajout d'une toiture verte et d'une citerne d'eau de pluie

Documents:
- plan R+3 Logement 3
- plan de Toiture
- plan d'implantation
- plan de situation

SITUATION:
20, Avenue des casernes
1040 Etterbeek
cadastre B377h2

MAITRE DE L'OUVRAGE:

ARCHITECTE:

ech. 1/50

P 2/3

DATE: 16/10/2025

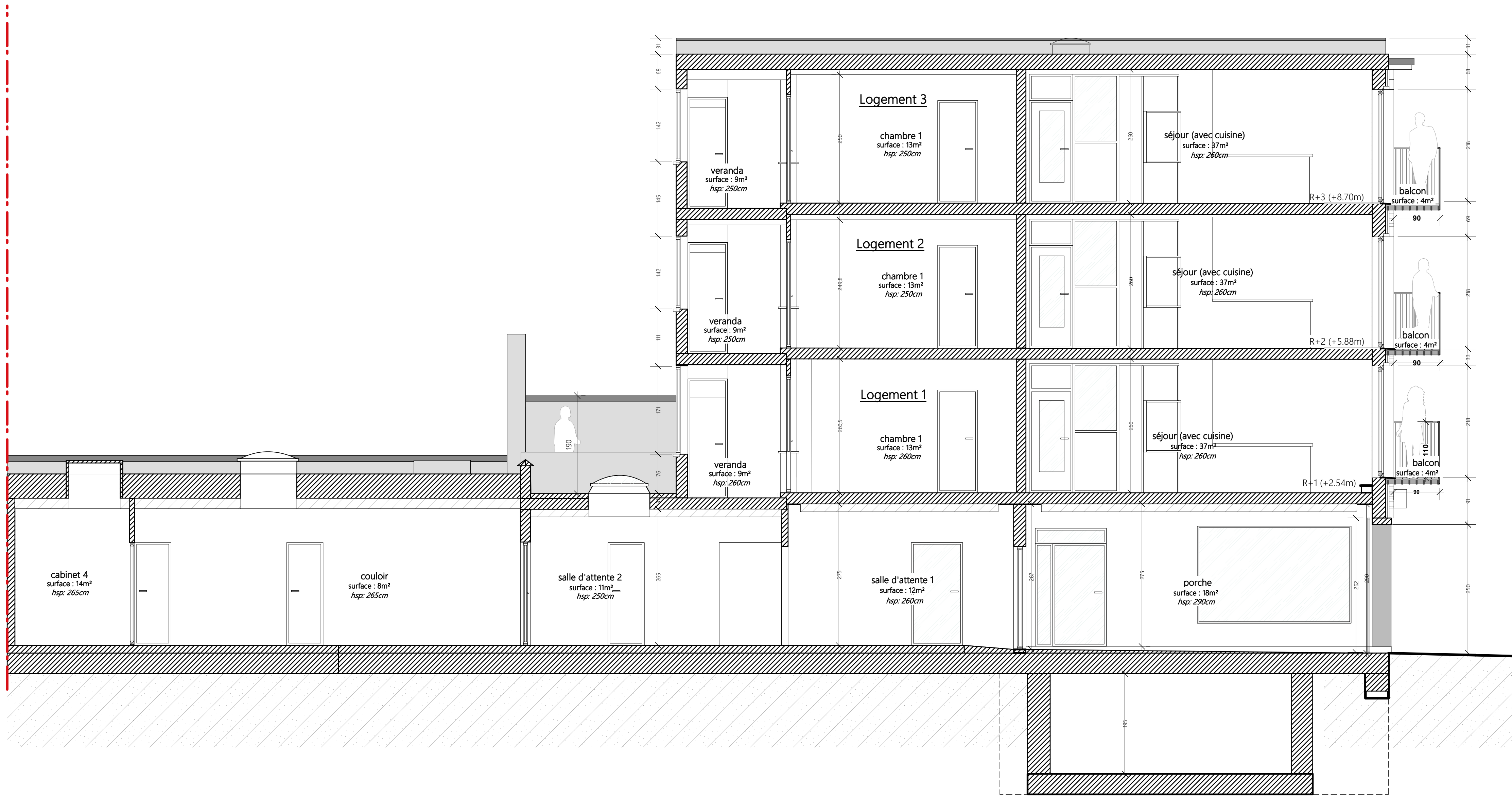

COUPE A-A' 1/50

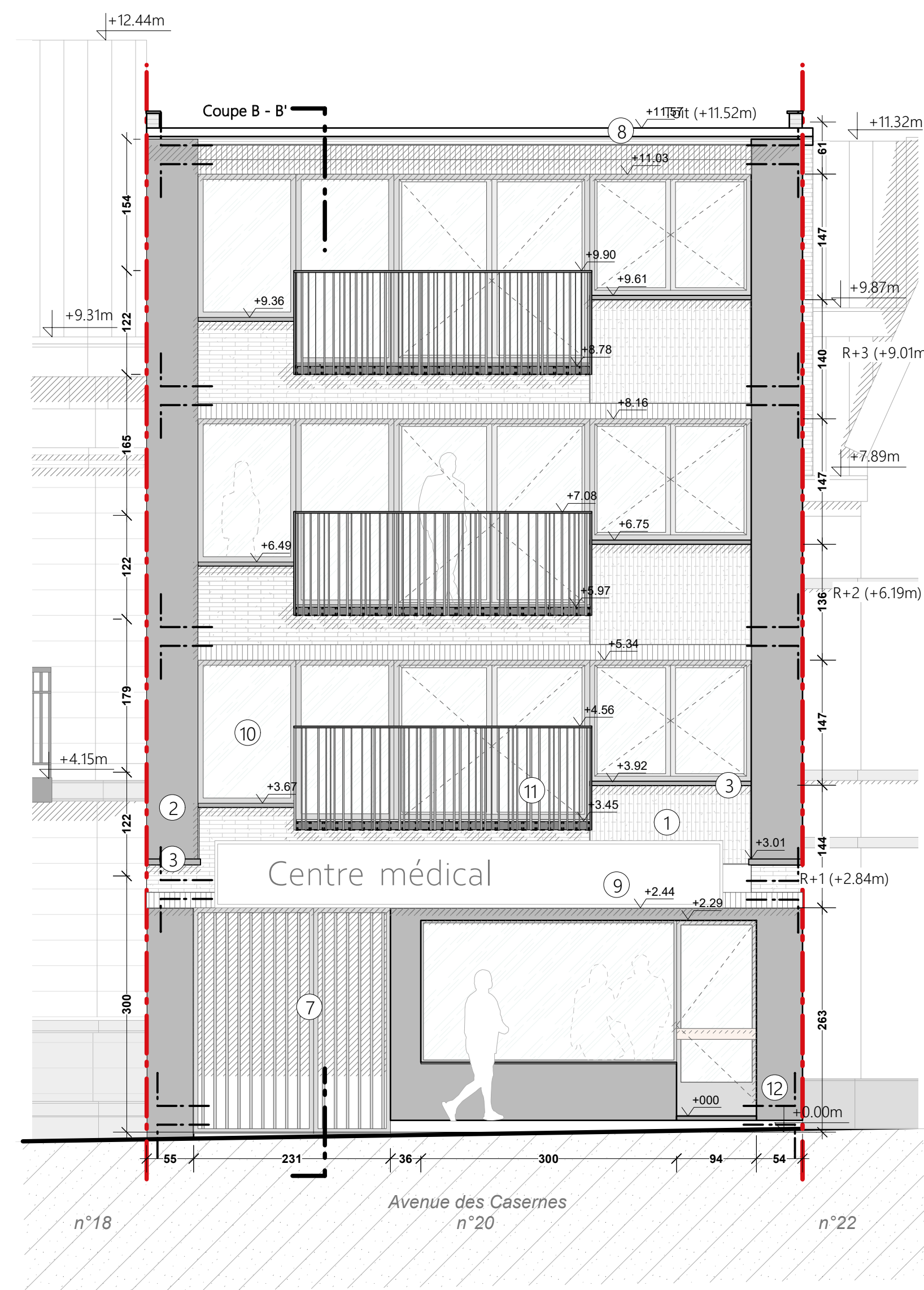

ELEVATION AVANT 1/50

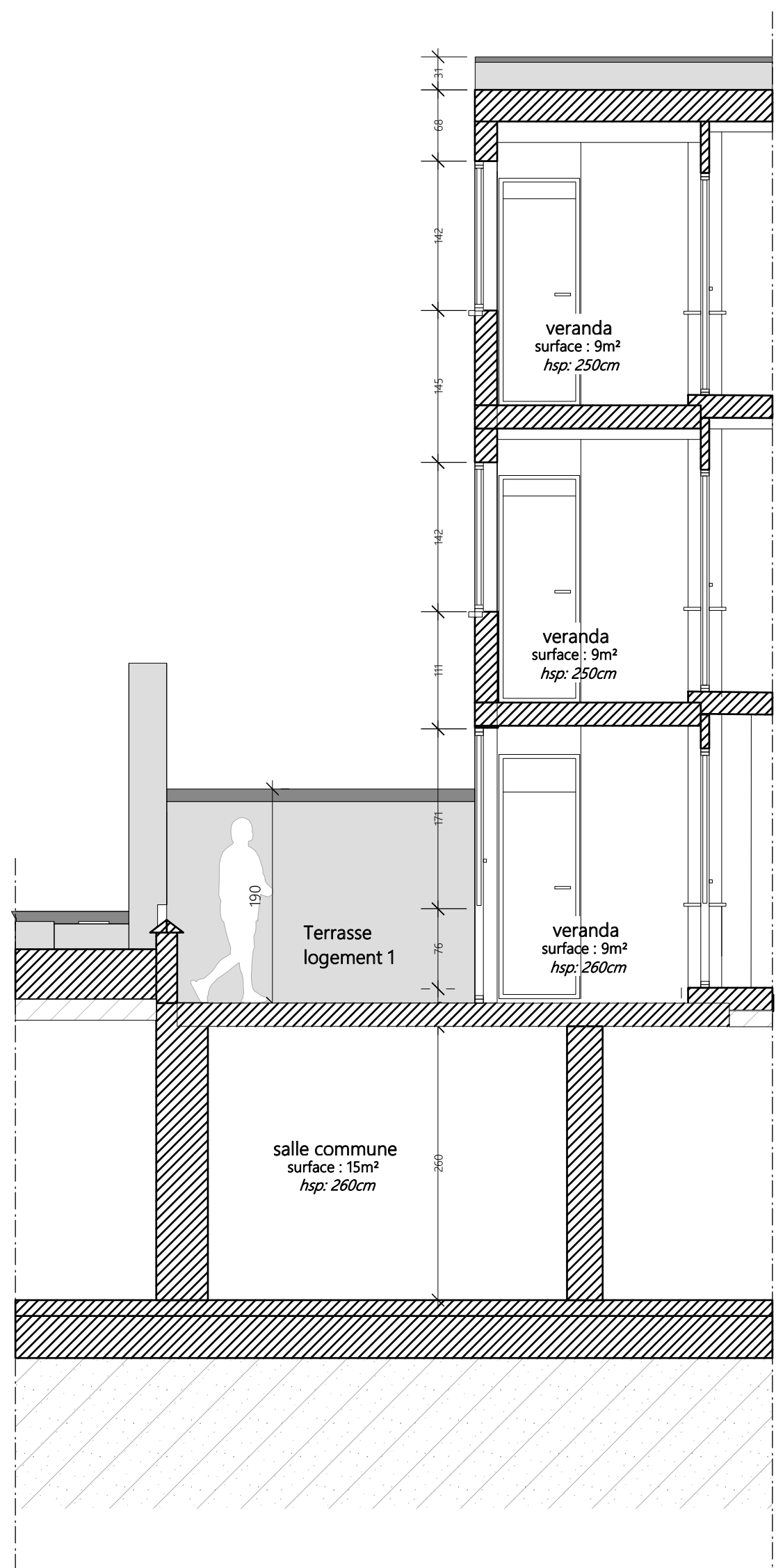

Coupe C-C' Terrasse 1/50

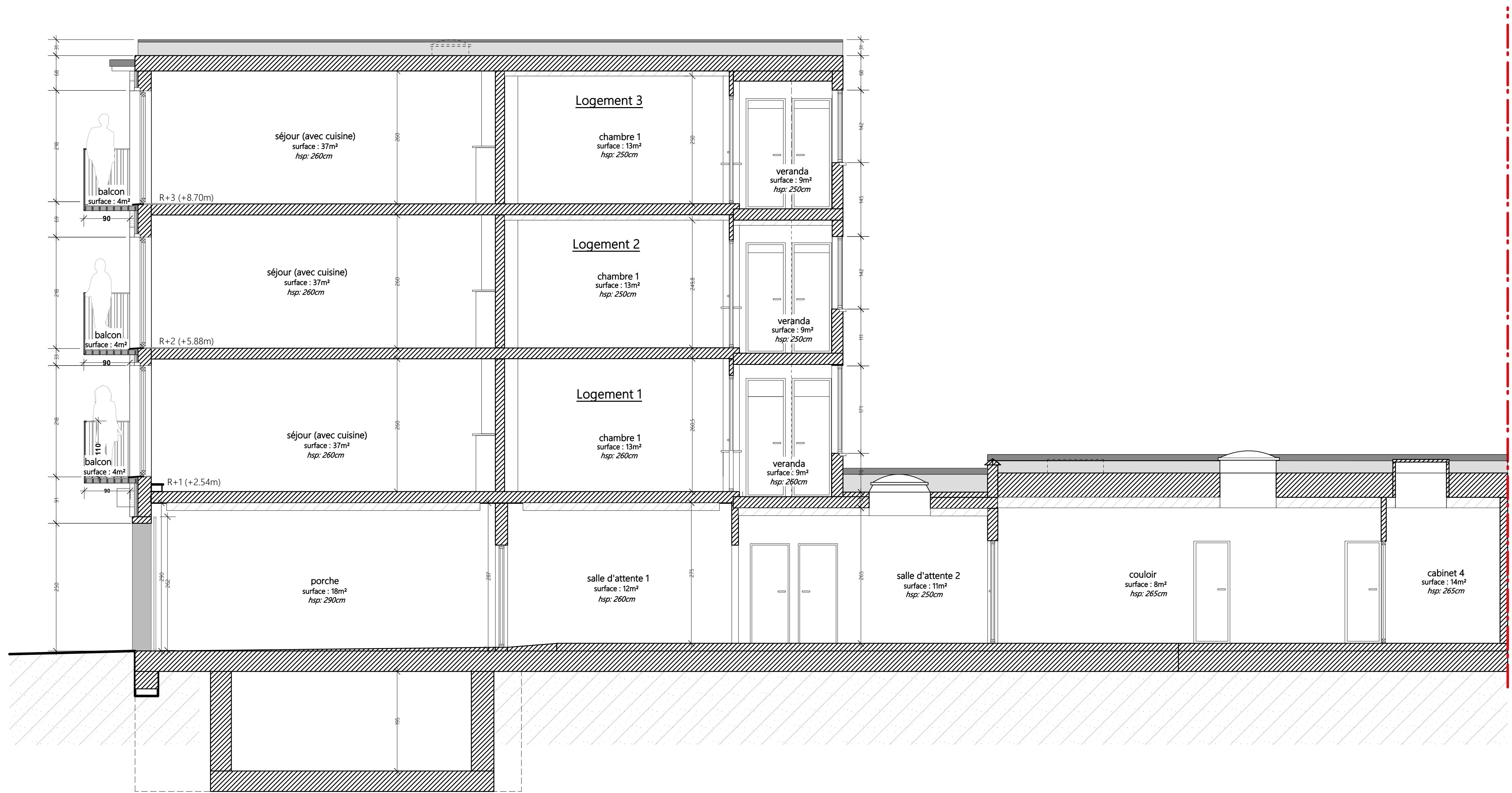

COUPE B-B' 1/50

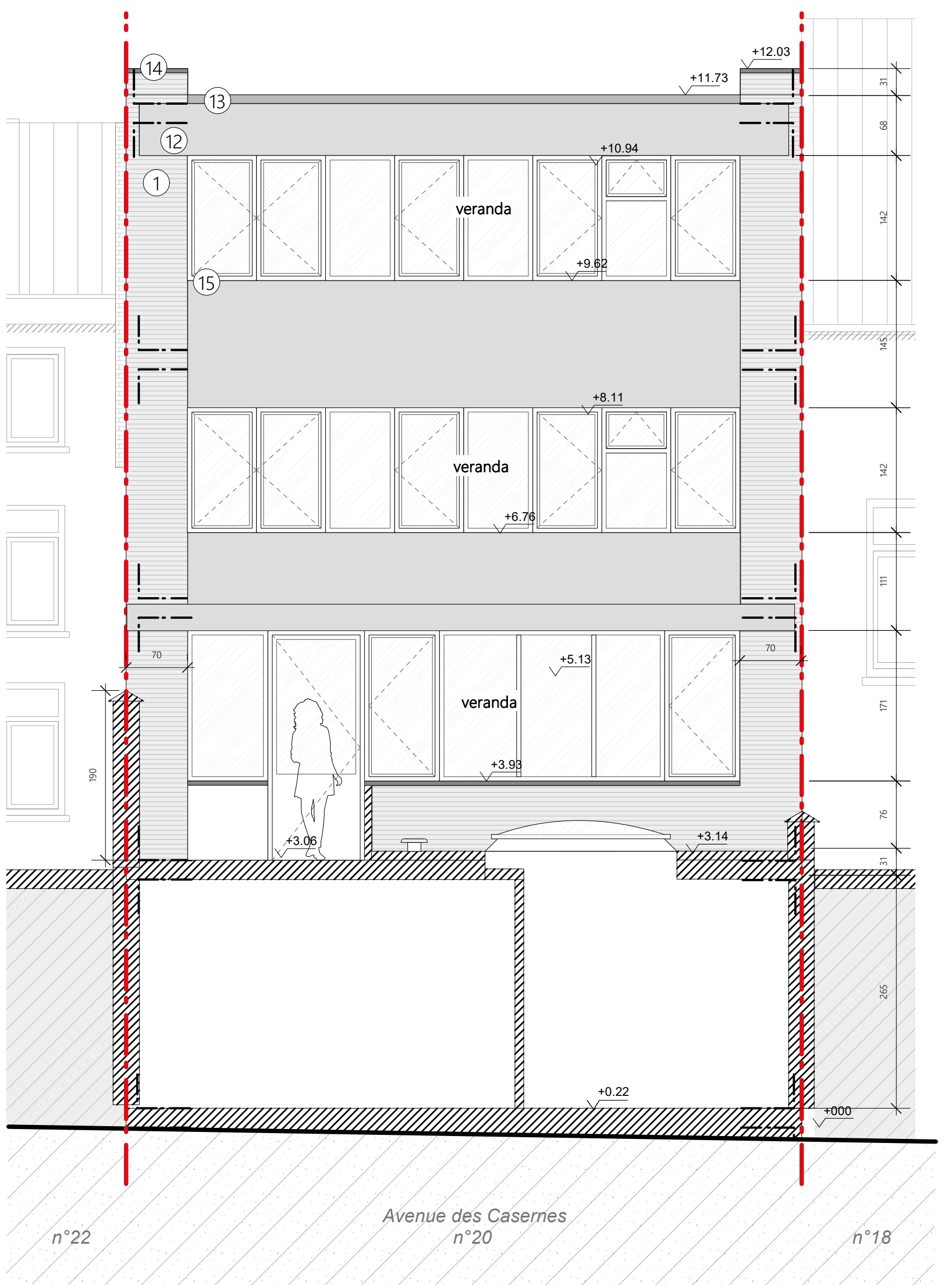

ELEVATION ARRIERE 1/50

Légende façades:	
1	Briques rouges
2	Enduit teinte gris foncé
3	Tablette en pierre
4	Châssis aluminium (teinte grise)
5	Colonne (peint blanc)
6	Enduit peint (bleu)
7	Portail ferronnerie (gris nuancé)
8	Chêneau
9	Enseigne
10	Châssis aluminium (teinte gris foncé)
11	Garde-corps ferronnerie teinte gris foncé
12	Enduit teinte gris
13	Rive aluminium teinte gris
14	Couvre-mur en grès
15	Seuil béton gris moyen

Index 01	
Dossier N°12522	
Introduction de documents modificatifs suite à la réception de l'accusé de réception de dossier incomplet du 14/10/2025	
Situation Existante	
OBJET: Regularisation d'un immeuble de trois logements et un cabinet médical. Ajout d'une toiture verte et d'une citerne d'eau de pluie	Documents: - Coupe A-A' - Coupe B-B' - Coupe C-C' Terrasse - Elevation arrière - Elevation avant
SITUATION: 20, Avenue des casernes 1040 Etterbeek cadastre B377h2	
MAÎTRE DE L'OUVRAGE:	
ARCHITECTE:	
ech. 1/50	P 3/3
DATE: 16/10/2025	

Indice	Date	Motif
	10/09/2025	PU
01	16/10/2025	Introduction de documents modificatifs suite à la réception de l'accusé de réception de dossier incomplet du 14/10/2025